

WHC Trader 4.00

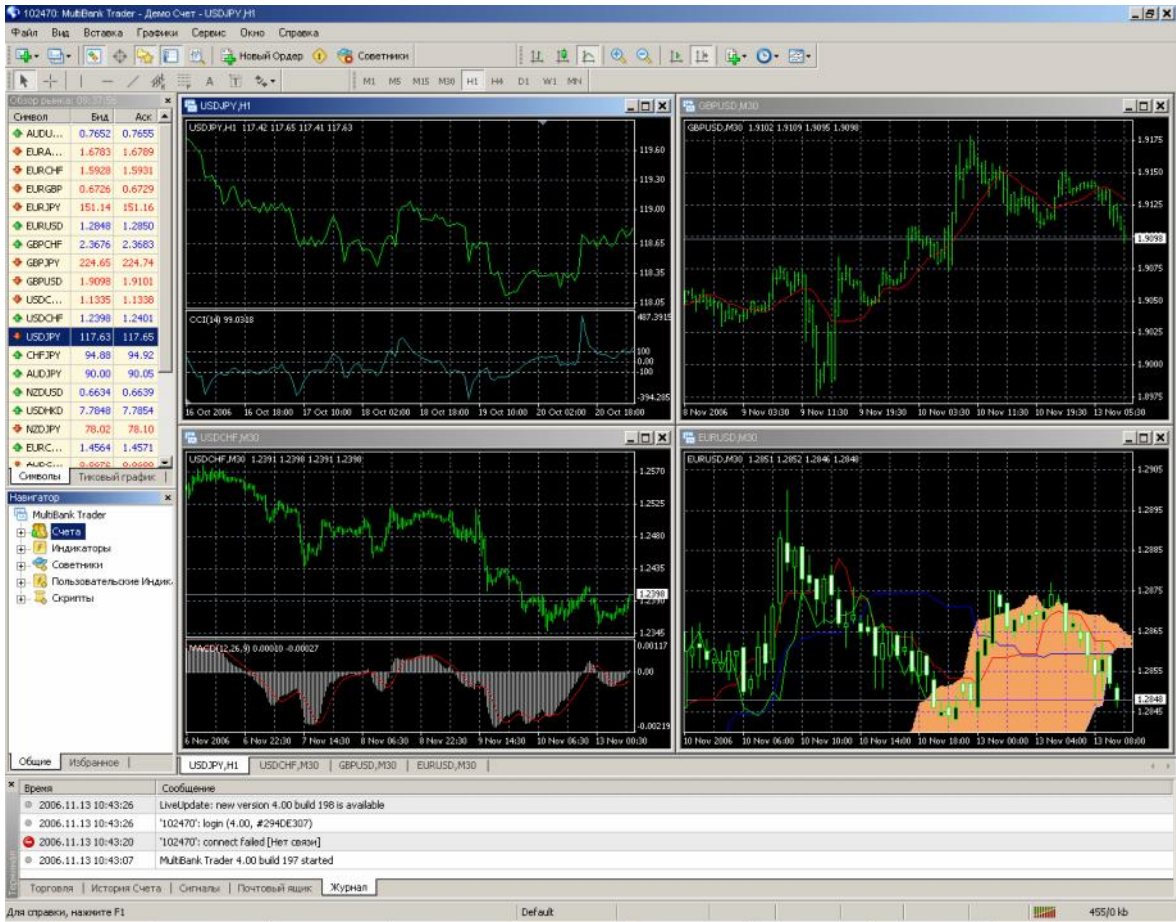

WHC Trader 4.00

MetaQuotes Language 4 (MQL 4);



() . , :
, ,
, ,
:
- , ,
: " " " " " " " " " "

Файл Вид Вставка Графики Сервис Окно Справка

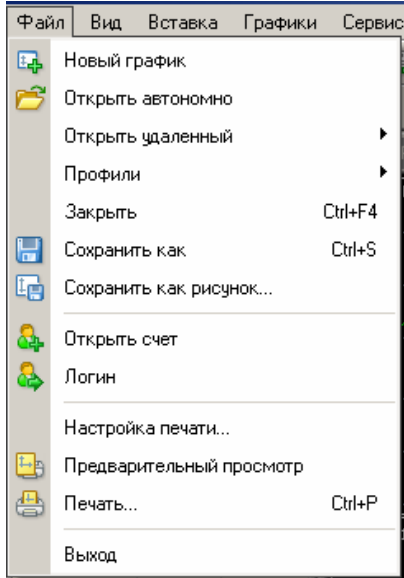

✓
✓

- ✓
- ✓

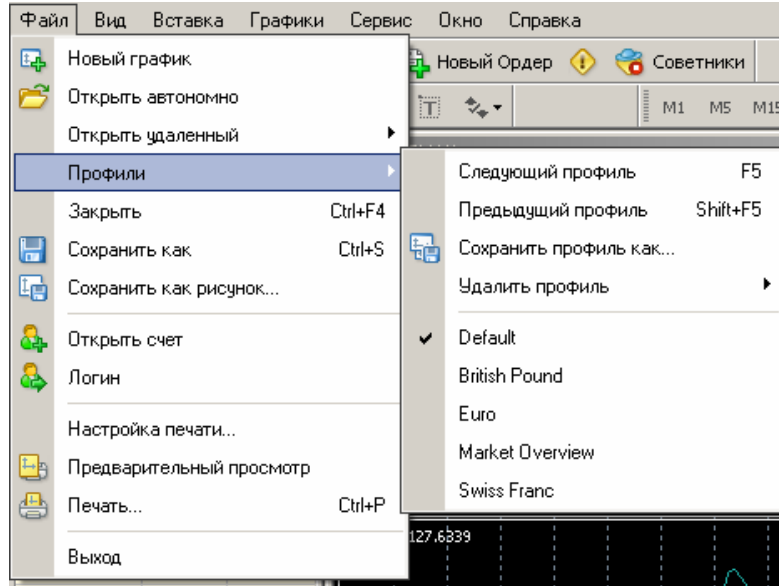

- ✓
- ✓
- ✓
- ✓
- ✓
- ✓
- ✓
- ✓
- ✓
- ✓

"CSV", "PRN" "HTM".

"GIF".

"BMP"

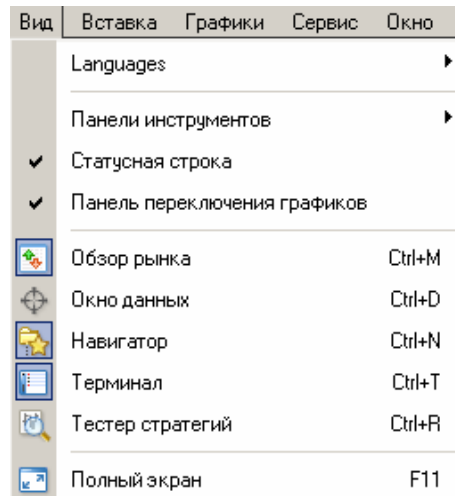

✓ **Languages** —

✓

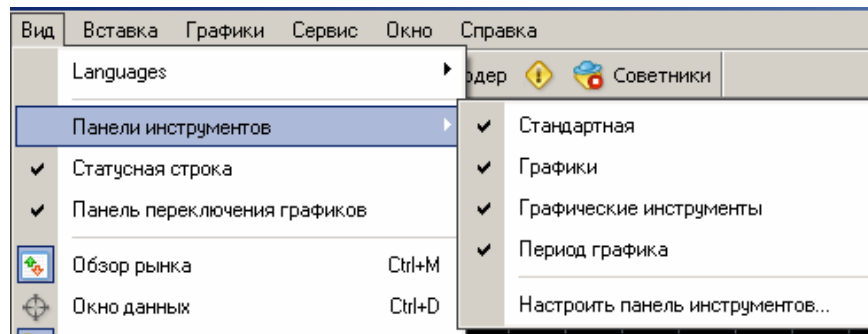

✓

():

✓

()

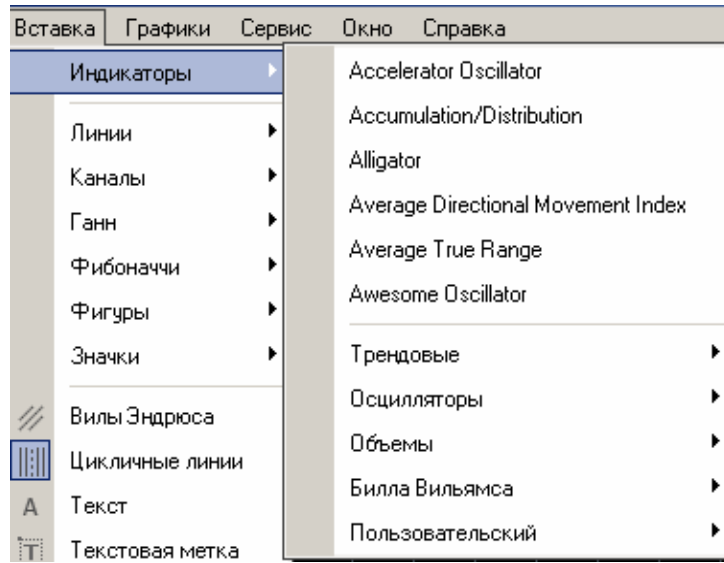

" " _

" " _

" " _

" " _

" " "

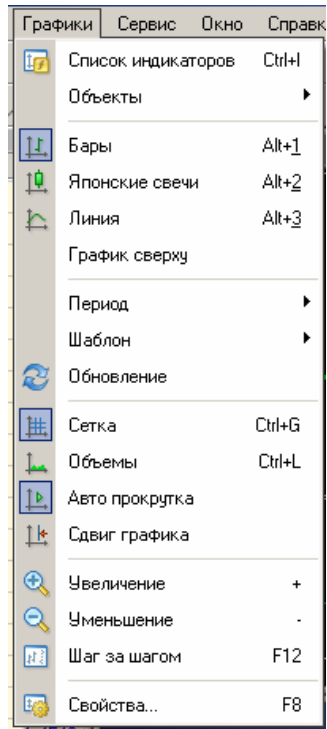

✓

✓

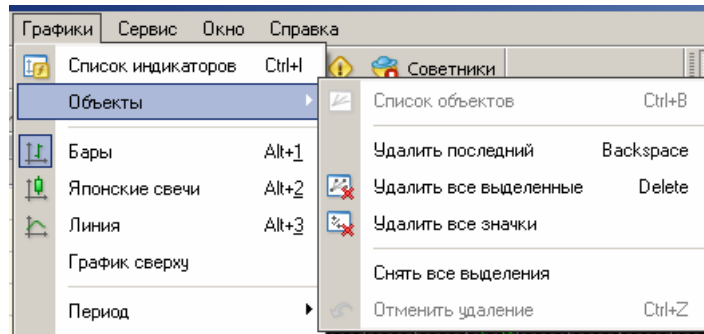

✓

✓

✓

✓

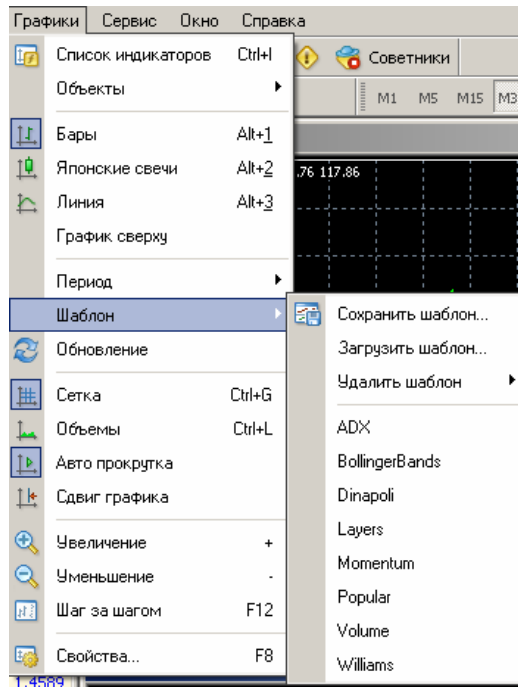
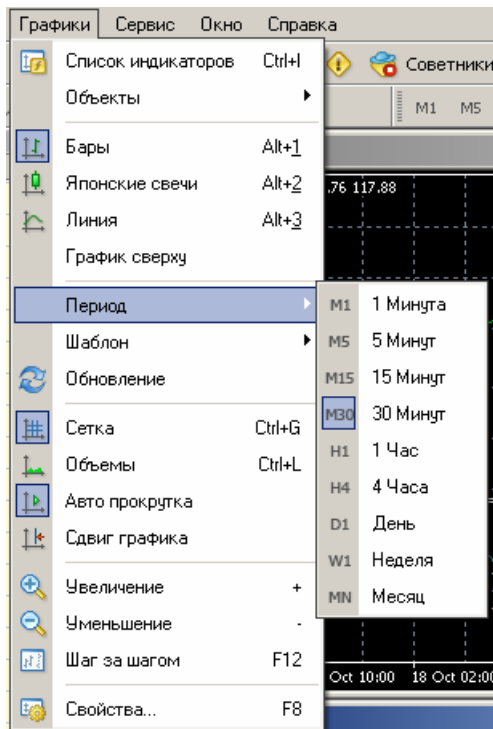

- ✓ — /
- ✓ — /
- ✓ — /
- ✓ — (10 — 50%)
- ✓ —
- ✓ —
- ✓ —
- ✓ —

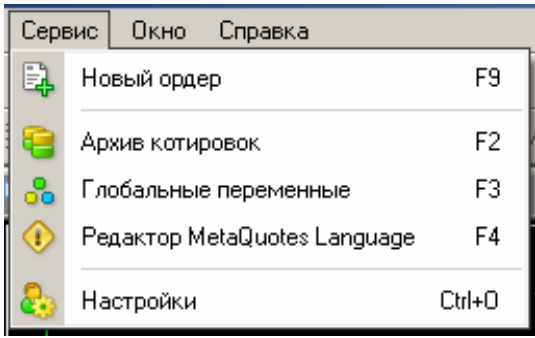

- ✓ —
- ✓ —
- ✓ —
- ✓ **MetaQuotes Language** — **MetaEditor**
- ✓ —

• _____

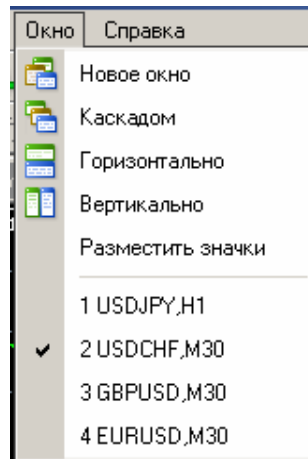

- ✓ _____
- ✓ _____
- ✓ _____
- ✓ _____
- ✓ _____

• _____

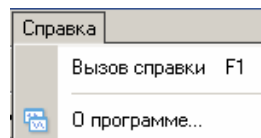

- ✓ _____
- ✓ _____



Обзор рынка: 10:30:38

Символ	Бид	Аск
▲ AUDU...	0.7645	0.7648
▼ EURA...	1.6792	1.6798
▲ EURCHF	1.5935	1.5938
▼ EURGBP	0.6731	0.6734
▲ EURJPY	151.26	151.28
▲ EURUSD	1.2843	1.2845

Символы | Тиковый график

Окно Данных

EURUSD,M30	
Date	2006.11.10
Time	10:30
Open	1.2879
High	1.2884
Low	1.2875
Close	1.2877
Volume	71
Tenkan-sen	1.2875
Kijun-sen	1.2864
Senkou Span A	1.2816
Senkou Span B	1.2798
Chinkou Span	1.2871

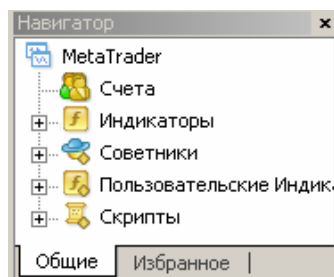

Ордер	Время	Тип	Лоты	Символ	Цена	S / L	T / P	Цена	Комиссия	Своп	Прибыль
346191	2006.11.06 16:03	buy	1.00	eurgbp	0.6706	0.0000	0.0000	0.6703	0.00	-7.06	-57.33
350004	2006.11.07 15:02	buy	1.00	chfjpy	94.33	0.00	0.00	94.28	0.00	0.00	-42.60
350010	2006.11.07 15:02	sell	1.00	usdcad	1.1272	0.0000	0.0000	1.1269	0.00	0.00	26.62
Баланс: 51 913.77 Средства: 51 833.40 Залог: 3 074.58 Свободно: 48 758.82 Уровень: 1685.87%											-80.37

Торговля | История Счета | Сигналы | Панельный ящик | Журнал

Советник: **MACD 5 шпале**

Символ: **EURCHF, Евро vs Swiss Franc**

Период: **H4**

Модель: **Все тики (на основе всех наименьших доступных периодов с фрактальной интерполяцией каждого тика)**

Использовать дату: От: **1970.01.01** до: **1970.01.01**

Визуализация: Пропустить до: **2006.11.13**

Свойства экватора | Свойства символа | Переключить | Открыть график | Оптимизация | Изменить окраску | **Старт**

Настройки | Журнал





— /

" "



— /

" "



— /

" "

,

,

,



— /

" "

,

,

,



— /

" "

Новый Ордер

—

.

,



—

MetaEditor.

MQL 4.

,

,

Советники

—



—



—



—



—

/



—



—



—



—



—

